

 **Kimberly-Clark**

PROFESSIONAL

MENJAGA PEKERJA TETAP
PRODUKTIF DENGAN

SOLUSI PENGELAPAN YANG TEPAT





SOLUSI PENGELAPAN

- 4 WypAll® Wipers
- 5 WypAll® Wipers vs. Majun
- 6-7 Panduan Pemilihan Produk
- 8 Teknologi Hydroknit®
- 9-13 Produk WypAll®
- 14-17 Produk Kimtech™
- 17 Produk Scott®
- 18 Sustainability

WIPING SOLUTIONS for your exceptional workspace



Dari mengelap kotoran hingga menyerap tumpahan, pengelapan yang efektif sangatlah penting untuk operasional Anda. Hal tersebut secara langsung mempengaruhi kualitas produk dan orang Anda

Dan memilih alat pengelapan yang tepat berarti segalanya. Pilihlah yang terbaik.. WypAll® Cloths dan Wipers. Bersih, konsisten dan dapat diandalkan untuk menggantikan paper towels, kain majun atau handuk lap. Mulai dari WypAll® L Wipers sekali pakai hingga solusi WypAll® X Cloth yang dapat dipakai berulang kali, kami memiliki alat yang tepat untuk setiap pekerjaan.

Sejak awal, merek Kimtech™ telah menawarkan solusi pengelapan yang sangat inovatif kepada dunia ilmiah. Lebih dari 60 tahun lalu, kami menciptakan Kimtech™ Kimwipes® Wipers. Dari kain lap steril pre-saturated untuk clean-room hingga ke standar industri untuk laboratorium dan penelitian, Merek Kimtech™ senantiasa menyediakan solusi pengelapan berperforma tinggi yang Anda butuhkan.

WYPALL^{*}

BRAND



Pekerja sangatlah berperan bagi produktivitas perusahaan, namun mereka seringkali diberikan alat yang belum tentu sesuai dengan tugas mereka.

Menetapkan standar tinggi saat membuat keputusan menentukan alat lap sangatlah penting. Terlebih lagi, semua keputusan Anda dapat berdampak kepada keuntungan perusahaan - antara menciptakan ketidakefisienan, cacat produksi dan limbah ATAU kemampuan untuk membuat peningkatan.

WypAll® Wipers bersih, konsisten dan merupakan pengganti kain majun dan handuk yang dapat diandalkan. Dirancang untuk mengurangi limbah, yang berarti Anda membelanjakan lebih sedikit. Dengan WypAll® Wipers, Anda meningkatkan produktivitas melalui setiap pengeluaran.



WYPALL® WIPERS VS. KAIN MAJUN

Mari kita lihat 5 cara
WypAll® Wipers mengungguli kain majun
Siklus Hidup Industrial Supplies.

MEMILIH

Tidak konsisten dalam kebersihan, bentuk dan serat bahannya

Bersih, konsisten dalam ukuran, bentuk dan bahan

MENYIMPAN

Karton berisi 10 kg kain majun memakan ruang penyimpanan yang berharga

WypAll® Wipers membutuhkan ruang penyimpanan yang lebih kecil dibanding Kain Majun

MENGAMBIL

Bergerak bolak balik dari tempat kerja ke lokasi kain majun menciptakan pemborosan gerakan

Portabel, memungkinkan berbagai pilihan lokasi penempatan yang nyaman untuk meningkatkan produktivitas

MENGGUNAKAN

Beragam bahan yang menimbulkan serat dan tidak efisien untuk penyerapan, menyebabkan pekerjaan berulang dan cacat

WypAll® Wipers bersih, konsisten dan dapat diandalkan, membantu Anda meningkatkan produktivitas

MEMBUANG

Meningkatnya limbah karena ketidakkonsistenan dan bahan yang tidak dapat digunakan karena penyerapan yang tidak efisien

WypAll® Wipers membantu mengurangi limbah jika dibandingkan dengan kain majun.
Use less, Waste less!

WypAll® Wipers, membantu Anda mengurangi limbah, meningkatkan produktivitas dan meningkatkan efisiensi keseluruhan operasional.

Panduan Pemilihan Produk

Melalui pilihan produk yang ada, kami menawarkan berbagai macam pilihan kinerja, bentuk dan solusi pengambilan/dispensing. Dengan bekerja bersama, kami dapat menemukan solusi pengelapan yang terbaik untuk Anda, yang disesuaikan dengan kebutuhan dan tugas Anda.

Saat menentukan apa yang paling penting sesuai dengan tugas yang Anda miliki, pertimbangkan tiga area berikut

01

Performa Kain Lap

Karakteristik kain lap seperti apa yang Anda butuhkan untuk menyelesaikan tugas Anda?

- Berdaya serap tinggi, lebih cepat bersih dan lebih efektif?
- Kuat dan tahan robek?
- Tahan terhadap Solvents?
- Rendah serat?
- Beragam warna untuk segregasi tugas?
- Produk sekali pakai atau berulang kali?

02

Sistem Dispensing

Tipe dispensing seperti apa yang Anda butuhkan untuk tugas Anda?

- Apakah kapasitas tinggi mobilitas atau dispensing higienis per lembar yang paling baik untuk lingkungan Anda?
- Berapa ukuran lembaran kain lap yang paling efektif sehingga tidak terbuang sia - sia?
- Apakah Anda membutuhkan sistem khusus untuk mengurangi kerusakan produk atau mencegah kain lap terkontaminasi?

03

Efisiensi Operasional

Prosedur operasional apa yang perlu Anda pertimbangkan?

- Apakah Anda peduli tentang menggunakan lebih sedikit dan membuang lebih sedikit?
- Apakah kinerja pengelapan yang lebih baik sama pentingnya untuk Anda dengan dampak terhadap lingkungan?
- Apakah Anda mengelap zat-zat berbahaya?



Wiper mana yang tepat untuk Anda?

Produk yang tepat guna menjamin kualitas performa, keselamatan dan efisiensi. Hal itu juga merupakan cara kami meningkatkan produktivitas, dengan tanpa wipers atau usaha ekstra untuk menyelesaikan setiap tugas.

Jadi, pilihlah wipers/kain lap berdasarkan kebutuhan spesifik Anda - dan andalkan Kimberly Clark Professional™ untuk membantu membuat tempat kerja Anda menjadi luar biasa



WYPALL[®] BRAND

Deskripsi	Tugas/Pekerjaan	Ketahanan Solvent	Kapasitas Penyerapan	Kekuatan Saat Basah	Kecepatan Penyerapan	Halaman
WypAll[®] Extended Use Cloths						
WypAll[®] X70 Cloths	<ul style="list-style-type: none"> Maintenance berat Cleaning alat dan Machinery Cleaning permukaan metal 	●●●●	●●●●	●●●●	●●●●	9
WypAll[®] X60 Cloths	<ul style="list-style-type: none"> Cleaning peralatan & permukaan Pengelapan tangan yang terkena oli/minyak Mengaplikasikan/mengangkat thinner & lubricant Membersihkan perekat/adhesive Cocok untuk celah-celah dan bagian berulir 	●●●	●●●	●●●	●●●	10
WypAll[®] X50 Cloths	<ul style="list-style-type: none"> Ukuran disesuaikan khusus untuk pekerjaan yang lebih ringan dan sekali pakai buang - membantu mengurangi limbah dan biaya operasional Cocok untuk mengelap tumpahan ringan dan serpihan 	●●	●●	●●●	●●●	10
WypAll[®] Single Use Wipers						
WypAll[®] L20 Wipers	<ul style="list-style-type: none"> Pengelapan basah & kering Mengangkat tumpahan ringan yang mengandung kotoran/grime (sekali pakai buang) 	●	●●	●●	●●	11
WypAll[®] L10 Wipers	<ul style="list-style-type: none"> Pekerjaan penyemprotan & pengelapan Menyerap tumpahan insidental Membersihkan permukaan halus & kaca Pembersihan di Retail & Toko Bahan Pangan Pengelapan dairy-udder 	●	●	●	●●	11
WypAll[®] Specialty Wipers						
WypAll[®] Colour Coded Wipers	<ul style="list-style-type: none"> Beragam tugas pembersihan Colour coding untuk segregasi tugas 					12
WypAll[®] Microfiber Cloths	<ul style="list-style-type: none"> Pembersihan umum 					12

Teknologi Canggih Kami

Menggunakan bahan HYDROKNIT® yang sudah dipatenkan, WypAll® X Cloths diproduksi dengan cara menjalin/memilin pulp dan polypropylene menggunakan air bertekanan tinggi. Menciptakan wipers yang dapat diandalkan yang dapat mempertahankan bentuknya dan dapat digunakan berulang kali. Keuntungannya:



Berdaya serap tinggi - dapat mengelap mesin membersihkan tangan dan mengelap tumpahan secara cepat



Kuat dan tahan lama dalam kondisi basah maupun kering - ideal untuk tugas berat



Tahan terhadap sebagian besar solvent - ideal untuk membersihkan atau mengaplikasikan solvent ke permukaan



Tidak mengandung adhesive ataupun pengikat mengurangi residu ke permukaan





WYPALL® X70 CLOTHS

Pengganti kain majun, dapat digunakan kembali dengan daya serap cairan yang tinggi

APLIKASI PEKERJAAN

- Pekerjaan berat
- Pembersihan peralatan dan mesin
- Pengelapan permukaan metal

ATRIBUT

- Berdaya serap tinggi, wipers yang kuat untuk mengelap grease, minyak dan mengangkat kotoran berat
- Bilas & Gunakan kembali - mengurangi limbah & biaya
- Wipers yang selalu bersih & konsisten
- Dispenser yang portabel memungkinkan Anda meletakkan produk di lokasi dekat tempat kerja Anda



WYPALL® X70 Quarter Fold Wipers

90 sh / 8 packs

Code: 95412
Sheet Count: 90
Sheet Size: 280mm x 350mm
Ply: 1
Carton per case: 8

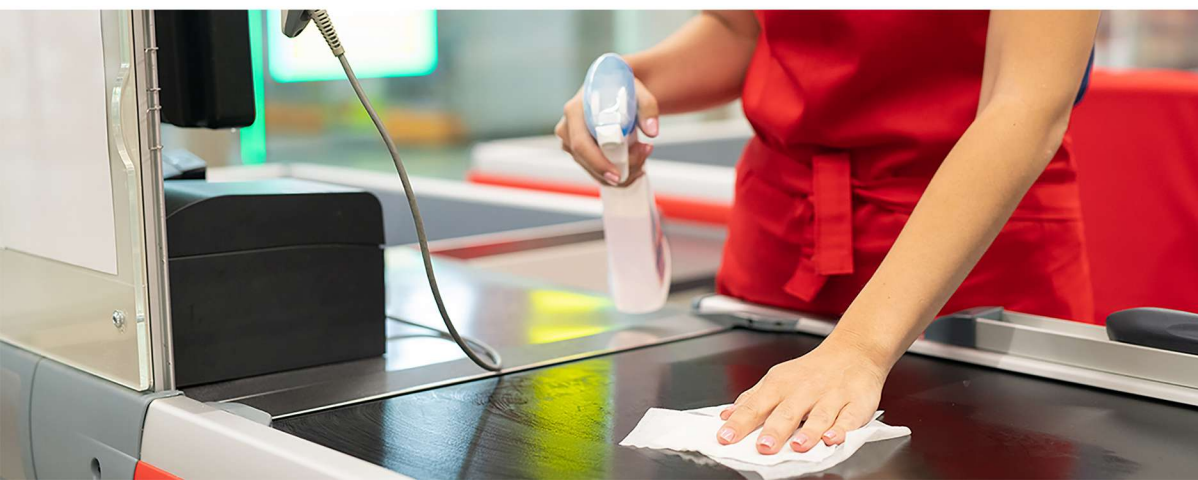

WYPALL® X60 CLOTHS

Kain lap yang dapat digunakan kembali dan serbaguna untuk menggantikan kain majun Wipers serbaguna terbaik di kelasnya



WYPALL® X60 Jumbo Roll Wipers

Code: 93495
 Sheet Count: 900
 Sheet Size: 310mm x 345mm
 Ply: 1
 Roll per case: 1

WYPALL® X50 CLOTHS

Wipers sekali pakai yang efisien untuk aplikasi tugas ringan



WYPALL® X50 Jumbo Roll Wipers

Code: 65800
 Sheet Count: 800
 Sheet Size: 250mm x 250mm
 Ply: 1
 Roll per case: 1

WYPALL® X60 CLOTHS vs. Lap Industri Terkemuka

1. Memiliki ketahanan abrasi yang lebih unggul sehingga lebih cocok digunakan untuk permukaan kasar
2. Paling tebal, memberikan berat yang paling banyak dan rasa di tangan yang lebih baik saat mengelap
3. Memiliki serat paling rendah, sehingga mengurangi risiko kontaminasi serat, potensi pengerjaan ulang, dan dampak buruk pada tugas yang sensitif terhadap serat
4. Memiliki daya serap air tercepat, membuatnya cepat dan efisien di tempat kerja

Sumber: Berdasarkan tes standar ISO di laboratorium eksternal terhadap lap kompetitif di pasar Indonesia. 2020 dan 2021

APLIKASI PEKERJAAN

- Membersihkan peralatan & permukaan
- Mengaplikasikan / mengangkat thinner & lubricant
- Membersihkan perekat / adhesive
- Cocok untuk celah - celah dan bagian berulir

ATRIBUT

- Efisien dalam menyerap air dan minyak untuk kemudahan dalam pengelapan
- Cukup tangguh untuk pekerjaan besar - cukup halus untuk mengelap tangan
- Bilas & gunakan kembali - mengurangi limbah & biaya
- Mengurangi limbah pembuangan dibanding kain majun
- Lap yang selalu bersih & konsisten
- Dispenser yang portabel memungkinkan anda meletakkan di lokasi dekat tempat kerja anda

APLIKASI PEKERJAAN

- Dirancang untuk aplikasi umum yang lebih ringan atau sekali pakai buang (contoh: pengelapan yang mengandung serpihan/ kontaminan), sehingga dapat menjadi alternatif efisiensi biaya jika dibandingkan dengan kain majun.

ATRIBUT

- Ukuran disesuaikan khusus untuk pekerjaan yang lebih ringan dan sekali pakai buang. Membantu mengurangi limbah dan biaya operasional.
- Tepat guna dan ringan. Untuk menjangkau area permukaan yang sulit dijangkau, mengelap tumpahan ringan dan tangan.
- Lap yang selalu bersih & konsisten.
- Cocok untuk aplikasi berhubungan dengan thinner dan solvent. Cukup kuat untuk menggosok adhesive, mengangkat minyak dan serpihan.



WYPALL* L20 Perforated Jumbo Roll Wipers

Code: 96232
 Sheet Count: 956
 Sheet Size: 27.5cm x 45cm
 Ply: 3
 Carton per case: 2

APLIKASI PEKERJAAN

- Pengelapan basah & kering
- Mengangkat tumpahan ringan yang mengandung kotoran/grime (sekali pakai buang)

ATRIBUT

- Cukup kuat untuk tugas-tugas pengelapan umum
- Dispenser yang portabel memungkinkan Anda meletakkan produk di lokasi dekat tempat kerja Anda



WYPALL® L10 Roll Control Wipers

Code: 28888
 Sheet Count: 1000
 Sheet Size: 180mm x 280mm
 Ply: 1
 Rolls per case: 6

APLIKASI PEKERJAAN

- Pekerjaan menyemprot & mengelap
- Menyerap tumpahan ringan
- Membersihkan permukaan halus & kaca
- Cleaning di Retail & Toko Bahan Pangan
- Pengelapan dairy-udder (saat pemerahan susu sapi)

ATRIBUT

- Cukup kuat untuk tugas-tugas pengelapan umum
- Dispenser yang portabel memungkinkan Anda meletakkan produk di lokasi dekat tempat kerja Anda
- Memiliki sertifikasi FSCTM dan Enhanced Singapore Green Label yang menunjang tingginya kelestarian lingkungan

WYPALL* Oil Grease & Ink Cloth



Code: 33560
 Sheet Count: 66
 Sheet Size: 26.6 cm x 30.3 cm
 Ply: 1
 Rolls per case: 8

APLIKASI PEKERJAAN

- Manufaktur
- Percetakan
- Farmasi
- Otomotif
- MRO, pemeliharaan fasilitas

FITUR & MANFAT

- Mempertahankan kekuatan bahkan saat penuh dengan minyak
- Lentur untuk masuk ke celah - celah
- Cukup halus untuk gulungan cetak anda, tapi cukup tangguh untuk mesin besar anda
- Solusi sempurna untuk digabungkan dengan produk WypAll yang ada

TUGAS

- Pembersihan dan persiapan yang andal pada permukaan dan bagian yang menghalangi oli dan gemuk
- Menyerap tumpahan minyak yang banyak dan memberikan penahanan yang tahan lama
- Ideal untuk tugas - tugas di mana ada pelarut, tanpa degradasi lap

DISPENSERS

WYPALL® Table Top Dispenser 1x10

Code: 26300
 Piece per case: 1
 Kompatibel untuk WypAll L10



Floor Unit Dispenser for WYPALL® X60 Jumbo Roll Wipers

Steel , Hitam, Sistem Knock-Down
 Code: 80596
 Carton per case: 1
 Kompatibel untuk WypAll X50 dan WypAll X60



WYPALL® Roll DISPENSER WALL MOUNT

Code: 80579
 Carton per case: 1
 Kompatibel untuk WypAll X50 dan WypAll X60



WYPALL® MICROFIBER CLOTHS

Wypall® Microfiber Cloths dirancang untuk para pembersih profesional dan merupakan pilihan yang lebih ramah lingkungan yang dapat digunakan tanpa bahan kimia



WYPALL® Microfiber Cloth - Yellow

Code: 83610
Sheet Count: 6
Sheet Size: 400.05mmx400.05mm
Packs per case: 4



WYPALL® Microfiber Cloth - Green

Code: 83630
Sheet Count: 6
Sheet Size: 400.05mmx400.05mm
Packs per case: 4



WYPALL® Microfiber Cloth - Blue

Code: 83620
Sheet Count: 6
Sheet Size: 400.05mmx400.05mm
Packs per case: 4



WYPALL® Microfiber Cloth - Red

Code: 83980
Sheet Count: 6
Sheet Size: 400.05mmx400.05mm
Packs per case: 4

WYPALL® COLOUR CODED WIPERS

Warna tertentu untuk tugas tertentu



WYPALL® Color Coded Wipers Regular Duty - Yellow

Code: 94144
Sheet Count: 20
Sheet Size: 600mm x 300mm
Packs per case: 12



WYPALL® Color Coded Wipers Regular Duty - Red

Code: 94143
Sheet Count: 20
Sheet Size: 600mm x 300mm
Packs per case: 12



WYPALL® Color Coded Wipers Regular Duty - Blue

Code: 94151
Sheet Count: 20
Sheet Size: 600mm x 300mm
Packs per case: 12



WYPALL® Color Coded Wipers Regular Duty - Green

Code: 94147
Sheet Count: 20
Sheet Size: 600mm x 300mm
Packs per case: 12



KIMBERLY-CLARK OIL SORBENT

Sangat ideal digunakan di area produksi dan maintenance untuk mengontrol tetesan dan tumpahan oli, diesel, cairan hidrolik bensin dan minyak pelumas lainnya.

Membersihkan tumpahan minyak dengan cara lama, menggunakan pasir atau serbuk gergaji tidak hanya berpotensi menyebabkan kecelakaan karena hasilnya yang tidak sempurna, namun juga menghambat produktifitas kerja.



Kimberly-Clark® Oil Sorbent Pads

Code: 42411
Sheet Count: 100
Sheet Size: 40 cm x 50 cm
Packs per case: 1

Kimberly-Clark® Oil Absorbent Sock

Code: 94202
Packs per case: 12

WIPERS COMPATIBILITY CHART

Chemical	WypAll Hydronit X60, X70	WypAll LDC L10, L20	Kimtech Pure W4	Wettask Meltblown 6411
Quats (quaternary ammonium compounds)	✓	✓	✓	✓
Bleach (sodium hypochlorite)	✓	—	✓	✓
Hydrogen Peroxide	✓	✓	✓	✓
Isopropanol				✓

✓ kompatibel
— kebijaksanaan pengguna disarankan



Saat Anda bekerja di lingkungan yang menantang dimana tidak ada ruang untuk kesalahan, andalkan produk Kimtech™ untuk melindungi proses kritis Anda dan orang-orang yang melakukannya. Kami mengerti resiko dan biaya yang berkaitan dengan kontaminasi. Produk Kimtech™ dirancang untuk tugas-tugas presisi dan yang menuntut kinerja tinggi. Kami bermitra dengan Anda untuk memberikan kinerja sempurna dan worry-free yang meminimalkan resiko dan memaksimalkan performa.

WETTASK™ Wiping System

Dipikirkan dengan baik dalam setiap detail. Aman Sederhana dan dapat diandalkan



Produktivitas

- Sistem yang siap digunakan membantu menghemat waktu dan usaha pekerja
- Memberikan fleksibilitas untuk menggunakan disinfektan/solvent/ bahan kimia yang anda sukai
- Serba guna dan portabel

Profitabilitas

- Mengurangi konsumsi solvent setidaknya 20%
- Mengurangi biaya pembuangan limbah
- Sistem dispensing / pengeluaran satu lembar

Kesehatan & Keselamatan

- Kurangi jejak/dampak terhadap lingkungan Anda dengan lebih sedikit VOC
- Tutup yang otomatis menyegel sendiri membatasi paparan terhadap solvent
- Meningkatkan keselamatan pekerja

Penyimpanan yang lebih baik

Ember dapat ditumpuk untuk menghemat ruang di gudang dan untuk mengendalikan biaya.

Pilihan Bahan Kimia

Ember dapat diisi ulang dengan menggunakan solvent pilihan anda

Visual management

Sistem yang fleksibel terdiri dari mengidentifikasi colour code individu untuk mengidentifikasi solvent apa yang sedang digunakan secara cepat dan mudah. Label tanda berbahaya untuk secara jelas mengidentifikasi semua informasi relevan (kode wipers, nama produk, bahan berbahaya, keterangan resiko, dll) untuk pekerja anda.

Meminimalkan emisi VOC dan mengurangi hilangnya / menguapnya solvents

Tutup tahan lama yang otomatis menutup dan menyegel sendiri. Sistem tutup 2 komponen, dengan tutup utama bertujuan menutup ember secara aman dan flop tambahan untuk pengambilan lembaran secara fleksibel dan menutup antar penggunaan.

Pengurangan konsumsi solvent

Segel kedap udara meminimalkan pengolahan limbah yang berlebihan hingga 20% karena lebih sedikit solvent yang digunakan

KIMTECH PREP™ WIPES



KIMTECH PREP™ Wipers for WETTASK™ System

Code: 06411
Sheet Count: 140
Sheet Size: 30.4cm x 15.2cm
Ply: 1
Refills per case: 6

KIMTECH PURE™ WIPES

Dirancang untuk presisi dan performa

KIMTECH PURE W4 Critical Task Wipers dirancang khusus untuk clean-room ISO Class 4 atau kelas yang lebih tinggi.

- Anti - statis dan rendah serat
- Double - bagged dalam kemasan anti-statis untuk perlindungan extra di lingkungan yang sensitif
- Bersertifikasi untuk cleanroom ISO Class 4 dan yang lebih tinggi
- Acid-, base- and solvent-resistant



KIMTECH PURE W4 Critical Task Wipers

Code: 33330
Sheet Count: 100
Sheet Size: 30.5cm x 30.5cm
Ply: 1
Packs per case: 5

KIMTECH SCIENCE™ WIPES

Kimtech Science™ Kimwipes® dirancang khusus untuk pengelapan permukaan, parts, instrumen dan lensa di laboratorium. Rendah serat dan tidak mudah terurai



Kimtech Science™ Wipers

Code: 34155
Sheet Count: 280
Sheet Size: 21,6.cm x 11.4 cm
Ply: 1
Carton per case: 60



Kimtech Prep* Tack Cloth

- Untuk pekerjaan sedang hingga berat
- Sempurna untuk digunakan dalam industri otomotif dan manufaktur.
- Dibuat dengan poliester/poliamida berkualitas tinggi yang tidak mudah kusut.
- Menghasilkan hasil akhir yang sempurna tanpa residu, noda atau bekas.

Code: 75850A
 Sheet Count: 100
 Sheet Size: 40.6 cm x 22.8 cm
 Ply: 1
 Packs per case: 4



KIMTECH Knitted Polyester Wiper

Kuat dan menyerap siap digunakan kapan saja, di mana saja

Code: 38714
 Sheet Count: 30
 Sheet Size: 40 cm x 40 cm
 Ply: 1
 Packs per case: 12

- Ideal untuk industri manufaktur, teknik, pemeliharaan, transportasi, dan jasa

- Tahan lama untuk area kasar tanpa tersangkut
- Untuk pengelapan basah maupun kering. Tingkat penyerapan air yang tinggi
- Dapat digunakan dengan pelarut
- Tepi tertutup meminimalkan kontaminasi partikulat



SCOTT TOWELS & DISPENSERS

Sistem Pengeringan Tangan yang Higienis & Efisien

Scott® Printed Hard Roll Paper Towels

Code: 86222
 Sheet Count: 305
 Sheet Size: 20cm x 25cm
 Ply: 1
 Pcs per case: 6

- Dicitak dengan emboss Scott di setiap lembarnya
- Dibungkus secara individual untuk meningkatkan kebersihan
- Dibuat dengan teknologi Airflex yang menawarkan daya serap yang lebih baik dan tetap kuat saat basah
- Bersertifikasi FSC dan HACCP Internasional



Aquarius® Rolled Hand Towel Dispenser

Code: 7375
 Pcs per case: 1

- Pengeluaran higienis dengan sistem dispensing / pengeluaran satu lembar yang terkontrol
- Desain tanpa perangkat kotoran dari dispenser
- Jendela tampilan besar untuk penglihatan isi ulang yang mudah
- Kunci tersembunyi untuk membantu mengurangi penyalahgunaan



Sustainability

Di Kimberly-Clark, semua yang kami lakukan - mulai dari membantu orang merawat keluarga mereka, hingga membantu komunitas dan merawat planet kita - terhubung dengan visi kami untuk memimpin dunia dalam hal-hal penting untuk kehidupan yang lebih baik.

Sustainability 2022 merupakan strategi berkelanjutan kami dan merupakan tonggak sejarah yang signifikan disaat kami merayakan ulang tahun ke 150 dari bisnis kami.

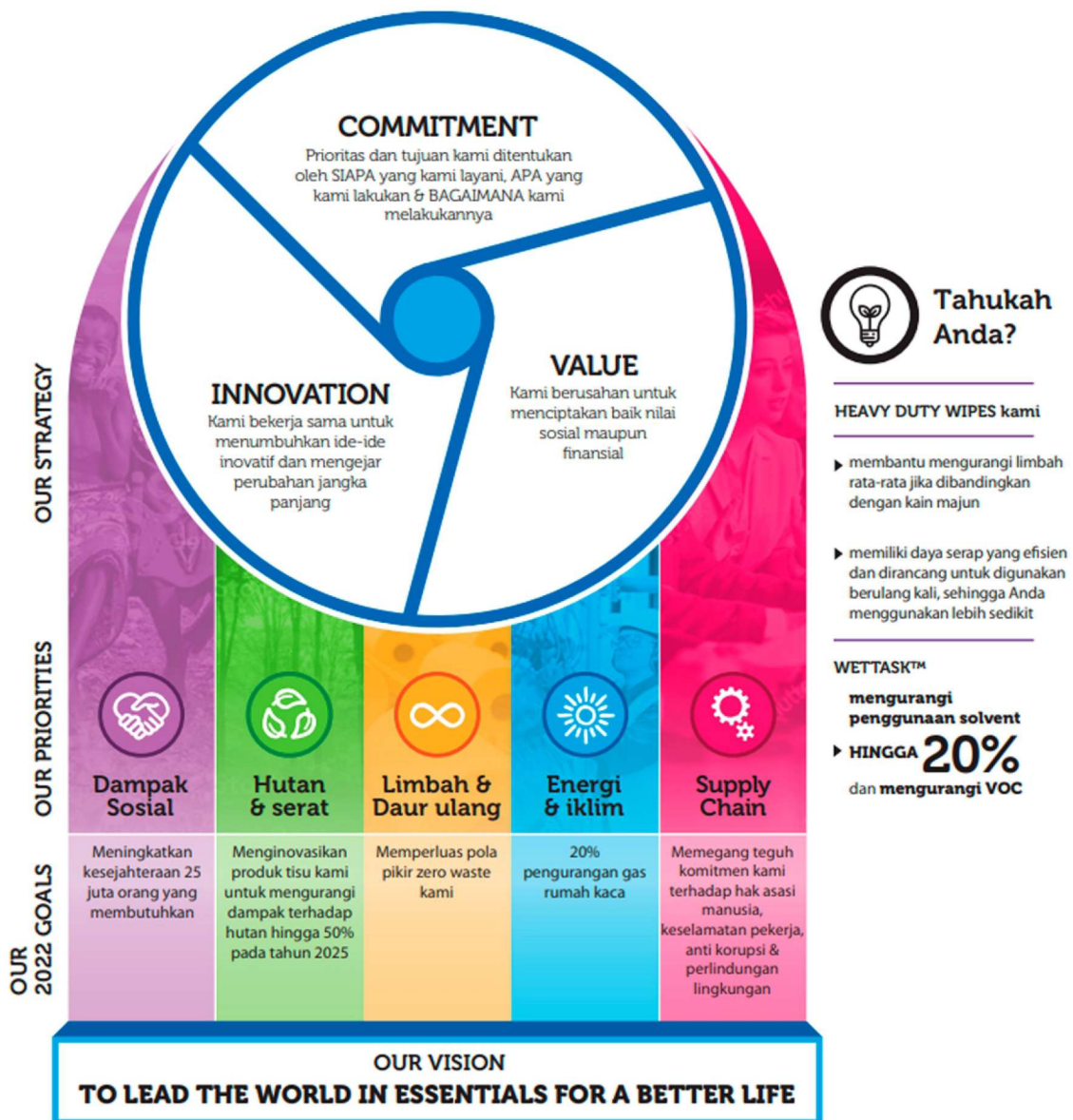

Forest Stewardship Council™ (FSC™) and Singapore Green Label Certification



Banyak produk Wypall® memiliki FSC™ dan juga sertifikasi eco label seperti Enhanced Singapore Green Label for Pulp & Paper Products, menunjukkan komitmen kami terhadap sumber fiber yang bertanggung jawab dan untuk mengurangi dampak proses manufaktur kami terhadap lingkungan.